PIANTA PIANO TERRA (identificazione area intervento)

ESTRATTO GOOGLE MAPS

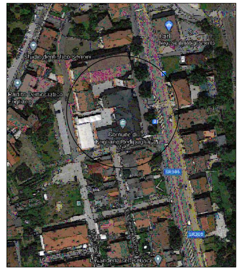

ESTRATTO PRGC zonizzazione

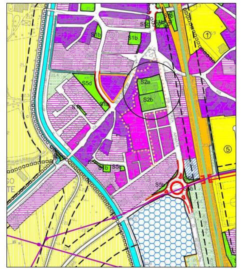

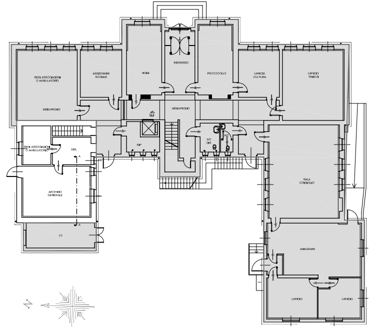
SEDI ASSOCIAZIONI O AMBULATORIO
ASSISTENTE SOCIALE
VIGILI
INGRESSO
PROTOCOLLO
UFFICIO CULTURA
UFFICIO TRIBUTI
DISIMPEGNO
DISIMPEGNO
SEDI ASSOCIAZIONI O AMBULATORIO
DIS.
RIP
WC DIS
WC
SALA CONSIGLIO
ARCHIVIO GENERALE
CT
ANAGRAFE
UFFICIO
UFFICIO
A
A
N

PIANTA PIANO TERRA (non subisce variazioni)
DETTAGLIO

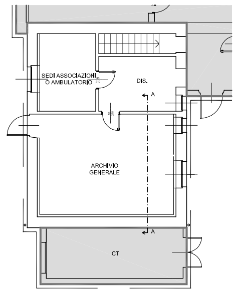
SEDI ASSOCIAZIONI O AMBULATORIO
DEL.
A
ARCHIVIO GENERALE
A
CT

N.B.: Le quote strutturali sono puramente indicative.
Si rimanda alle tavole esecutive delle strutture per i dettagli costruttivi e quote esatte

▨ AREA NON OGGETTO DI INTERVENTO

PIANTA PIANO INTERRATO - Stato di fatto

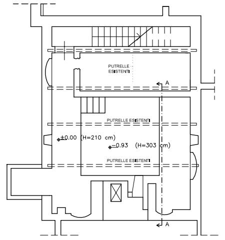
PUTRELLE ESISTENTI
A
PUTRELLE ESISTENTI
±0.00 (H=210 cm)
-0.93 (H=303 cm)
PUTRELLE ESISTENTI
A

PIANTA PIANO INTERRATO - Stato di progetto

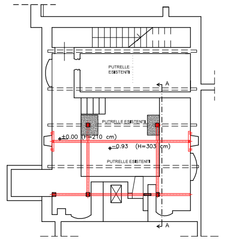
PUTRELLE ESISTENTI
A
PUTRELLE ESISTENTI
±0.00 (H=210 cm)
-0.93 (H=303 cm)
PUTRELLE ESISTENTI
A

SEZIONE A-A - stato di fatto

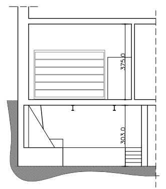

SEZIONE A-A - stato di progetto

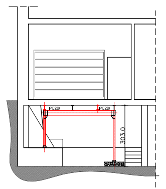

INGEGNERIA E ARCHITETTURA
GESTIONE EVENTI

Il Committente dei lavori

COMUNE DI FOGLIANO REDIPUGLIA
Provincia di Gorizia
p. IVA 00123380313 - tel. 0481.489178
www.comune.foglianoredipuglia.go.it - pec: comune.foglianoredipuglia@certgov.fvg.it

Progettazione Architettonica
dott. Ing. Irene Antonione - Ordine Ing. prov. TS n. A2122
dott. Ing. Alessia Poli - Ordine Ing. prov. TS n. A2212

Oggetto

PROGETTO PER IL RINFORZO
STRUTTURALE DEL SOLAIO DEL PIANO
TERRA DESTINATO AD ARCHIVIO
GENERALE DELLA SEDE DEL COMUNE

Via Fabio Filzi
SR305

Progettazione e DL Strutturale
dott. Ing. Simonetta Ravanelli - Ordine Ing. prov. TS n. A2179

Spazio riservato al protocollo

L'IMPRESA

....

Data	10 MARZO 2021	Scala	1: 100
Titolo della tavola	INQUADRAMENTO URBANISTICO STATO DI FATTO E STATO DI PROGETTO: PIANTE E SEZIONI	Tavola n.	UNICA

Rev. - PRAT. N. 41 - 2020	Aggiornamento	Rif. File	Data
0	Emissione	SCIA 20210402.dwg	

via Economo n. 2 34123 TRIESTE - tel. +39.040.0642950 - fax +39.040.0642187 - email info@4iassociati.com - www.4iassociati.com

I diritti d'autore relativi agli elaborati grafici ed a quant'altro rappresenti il progetto, restano riservati al professionista in conformità alle vigenti leggi. E' pertanto vietata la pubblicazione, la riproduzione e l'utilizzo in qualsiasi forma del presente disegno